

Ansicht von Süd-Ost

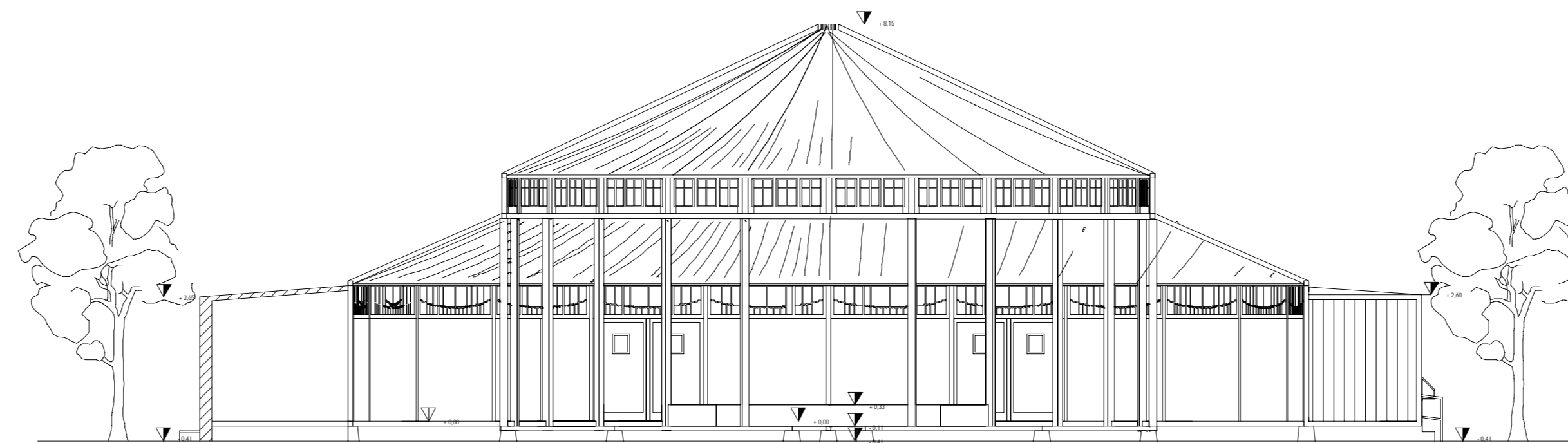

Schnitt A-A

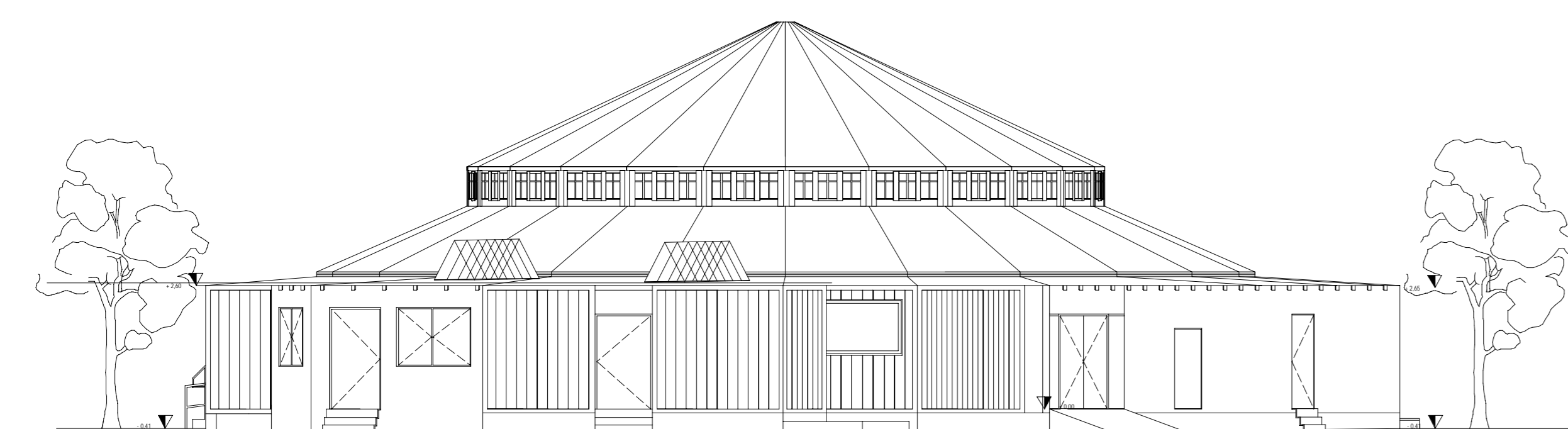

Ansicht von Nord-Ost

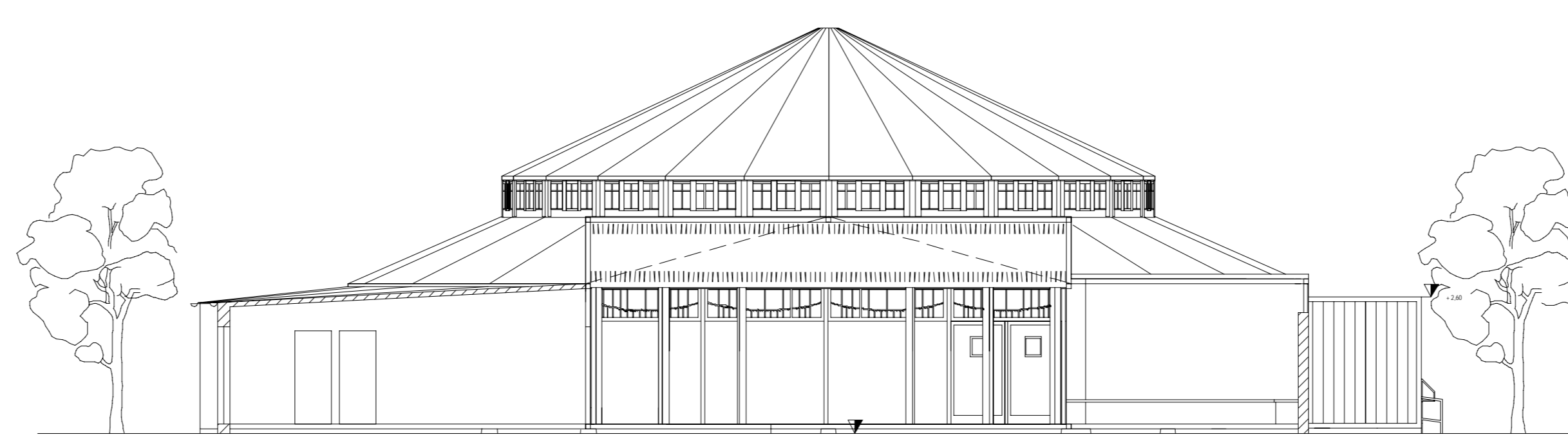

Schnitt B-B

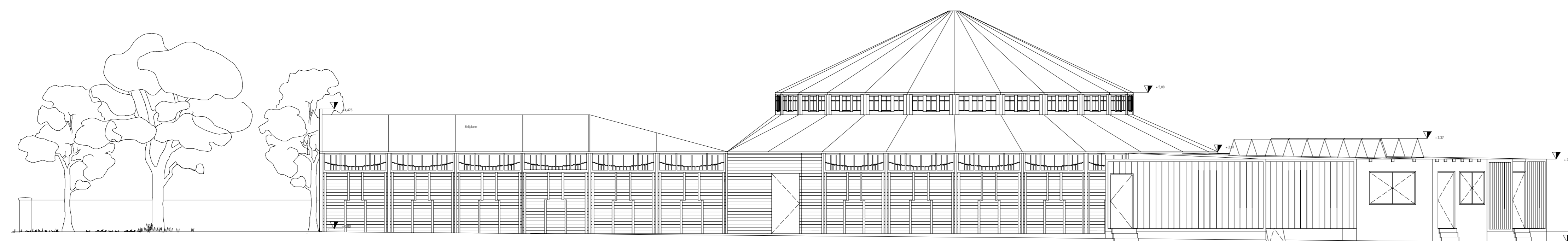

Ansicht von Nord-Öst

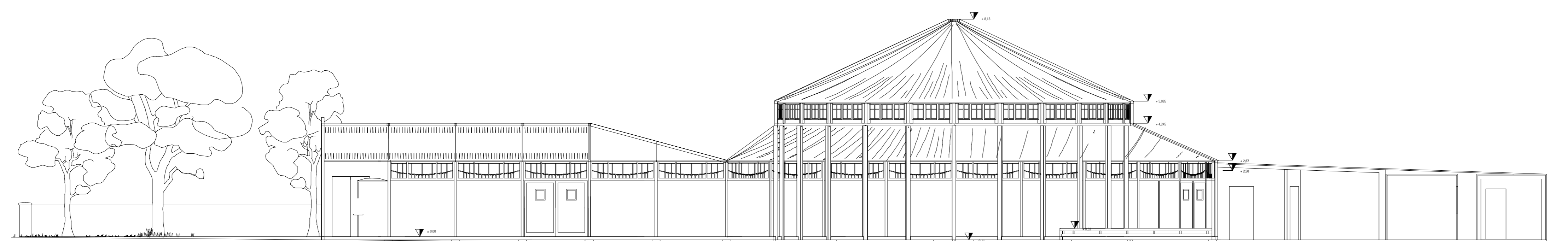

Schnitt C-C

Flurnummer	Name und Adresse	Unterschrift
17078	Vitico Real Estate GmbH, München	
17085, 17097	Deutsche Bahn AG	
17090	Verwaltungsgesellschaft VWZ Heidemannstr. 170 GmbH & Co. KG, München	
17092, 170127	Verwaltungsgesellschaft Lilienthalallee GmbH & Co. KG, München	
17098, 170100	Landeshauptstadt München, Rossmarkt 3, 80931 München	
170101, 170115	Vitico Real Estate GmbH, München	
170109, 170116	Deutsche Bahn AG	
170141	Landeshauptstadt München, Rossmarkt 3, 80931 München	
170147, 170155	Vitico Real Estate GmbH, München	
170147, 170155	Deutsche Bahn AG, Kontaktadresse: Deutsche Bahn Immobilien GmbH, Niederlassung München, Arnulfstr. 27, 80335 München	

AR S4 10 M6 00 00

.Fertigung

Ort des Vorhabens:	Lilienthalallee 35 80939 München Fl.Nr.
Art des Vorhabens:	Errichtung eines Zeltbaus für Veranstaltungen - Spiegelzelt
Antragssteller:	Zenith - Die Kulturhalle Wolfgang Nöth Lilienthalallee 35 80939 München
Planinhalt:	Grundrisse, Schnitt und Ansichten Lageplan

Bauantrag	DATUM: 00
Errichtung eines Zeltbaus für Veranstaltungen - Spiegelzelt Lilienthalallee 35 80939 München	INDEX: 00 GEZ: 000
	MASSSTAB: 1: 100
	PLANNUMMER: SO AR S4 1X M6 00 00
GRUNDRISSE, ANSICHTEN, SCHNITTE M 1: 100 Lageplan M 1: 1000	+ 00.00

Bauherr und Grundstückseigentümer:
Zenith - Die Kulturhalle
Wolfgang Nöth
Lilienthalallee 35
D - 80939 München
München im

Planverfasser:
TW Architekten
Christian Weeg Dipl. Arch. B.A. (Hons.)
Franz Trösti Dipl. Ing. (FH)
Bavariaring 26 D-80336 München
t. +49 (0)89 54830086 mail@tw-muc.de
f. +49 (0)89 54830088 www.tw-muc.de
München im